

PLANTA BAIXA

ESCALA 1/75

MAPA DE ESQUADRIAS

LEGENDA DE PORTAS - PORTAS EM MADEIRA COM PINTURA				
REF.	Dimensões (cm)	QUANT.	TIPO	AMBIENTES
PM1	80 x 210	8	1 folha - de abrir lisa em madeira	Vestibário, cozinha, almoxarifado, arquivo, diretoria secretaria, sala de professor
PM2	80 x 210	6	c/ visor de vidro e chapa metálica	Salas de Aula
PM3	80 x 210	4	1 folha - de abrir c/ chapa metálica	Sanitário fem., sanitário masc. wc
PM4	60 x 210	1	1 folha - de abrir c/ veneziana de madeira	Depósito
PM5	80 x 210	3	1 folha - de abrir c/ veneziana de madeira	Despensa, wc fem. e wc masc.
PM6	60 x 160	6	1 folha - de abrir lisa em madeira	Sanitários
PM7	80 x 210	3	1 folha - de abrir c/ barra e chapa metálica	Sanitário PNE

LEGENDA DE PORTAS - PORTAS DE ALUMÍNIO				
REF.	Dimensões (cm)	QUANT.	TIPO	AMBIENTES
PA1	80 x 210	1	01 folha - de abrir com vidro e veneziana	Área de serviço

LEGENDA DE PORTAS - PORTAS DE BLINDEX				
REF.	Dimensões (cm)	QUANT.	TIPO	AMBIENTES
PB1	250 x 210	2	04 folha - de abrir vidro	Hall de Entrada

LEGENDA DE JANELAS - JANELAS ALUMÍNIO						
REF.	Dimensões (cm)	Área (m²)	QUANT.	Área Total (m²)	h do peitoril (cm) / TIPO	AMBIENTES
JA-1	60 x 40	0,24	1	0,24	170 cm - basculante	Depósito
JA-2	60 x 90	0,54	2	1,08	120 cm - abrir	Cozinha**
JA-3	100 x 40	0,40	07	2,80	170 cm - basculante	Sanitários fem. e masc*, vestibário*, almoxarifado e arquivo
JA-4	150 x 40	0,60	1	0,60	170 cm - correr	Despensa**
JA-5	120 x 100	1,20	6	7,20	110 cm - correr	Área de serviço e cozinha Adm.
JA-6	90 x 100 + 20 x 120	1,98	1	1,98	90/ 100 cm - fixa	Secretaria
JA-7	200 x 110	2,20	6	8,80	100 cm - Blindex	Diretoria, secretaria e sala de professor
JA-8	220 x 110	2,42	26	62,92	100 cm - basculante	Salas de aula
JA-9	279 x 40	1,11	2	2,22	160 cm - basculante	Banheiros

** AS JANELAS DA COZINHA E DESPENSA DEVERÃO PREVER TELA
* UTILIZAR VIDRO MINIBOREAL NAS JANELAS DOS SANITÁRIOS.

ESPECIFICAÇÕES

- ☐ PISO
- 1 - CIMENTADO DESEMPENADO
 - 2 - CERÂMICA 40 x 40 cm COR BRANCO ANTIDERRAPANTE
 - 3 - CERÂMICA 40 x 40 cm COR CINZA ANTIDERRAPANTE
 - 4 - GRAMADO
 - 5 - BRITA
 - 6 - PISO INDUSTRIAL POLIDO EM CONCRETO ARMADO
- ☐ TETO
- 1 - ESTRUTURA PVC

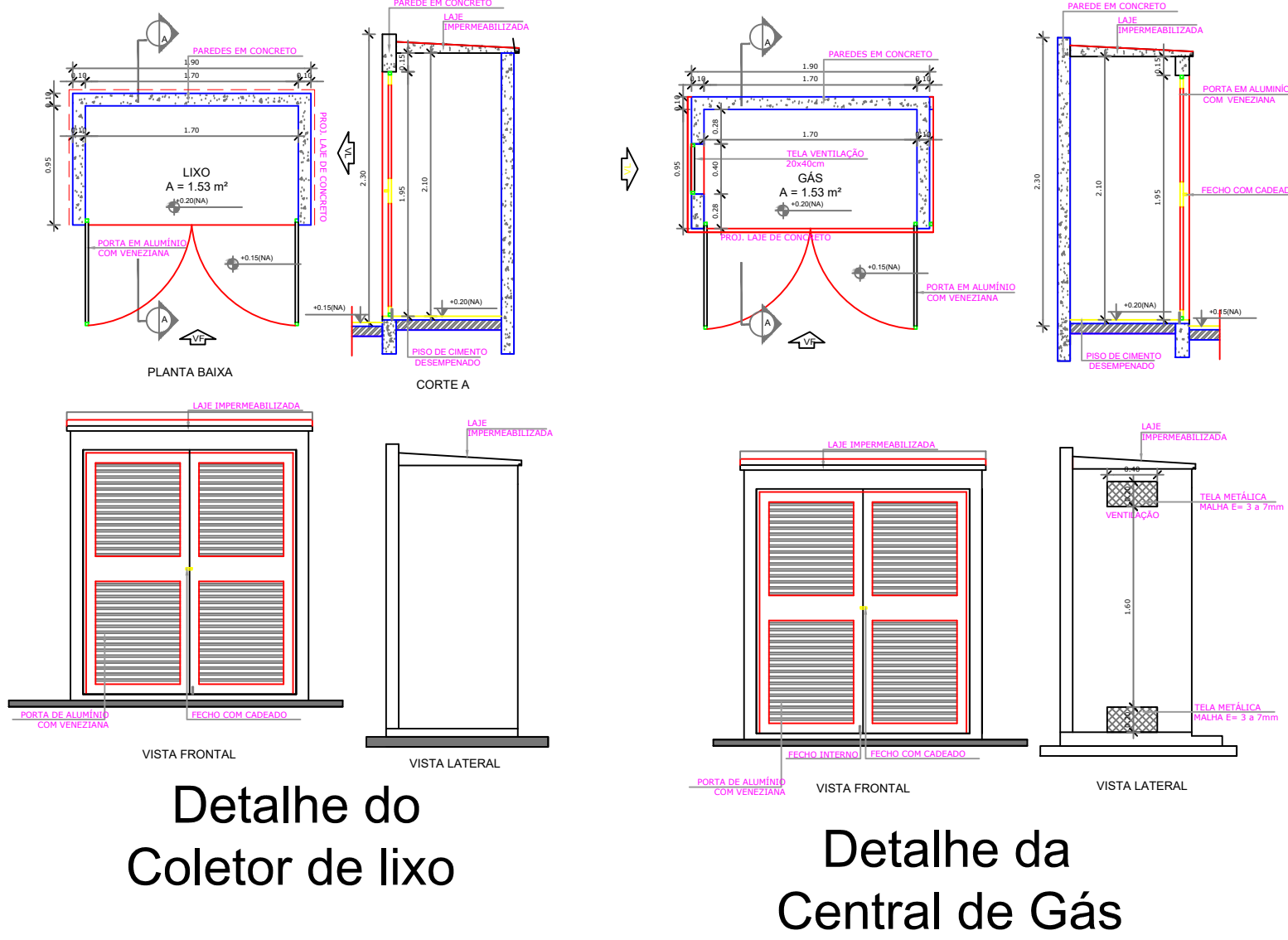

QUADRO DE ÁREA

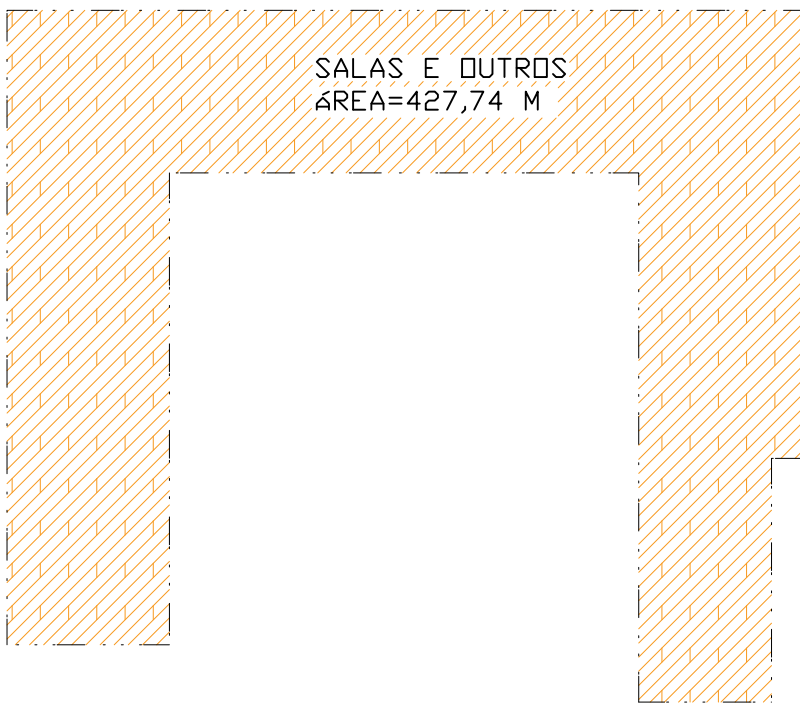

Área total da Edificação Escolar
A= 547,11m²

- NOTAS
- MEDIDAS E NÍVEIS EM METROS
 - VERIFICAR POSIÇÃO EXATA DOS PILARES NO PROJETO ESTRUTURAL
 - VERIFICAR DETALHES CONSTRUTIVOS PERTINENTES AO PROJETO DE DETALHAMENTO
 - EM CASO DE CONFLITO DE INFORMAÇÕES ENTRE O PROJETO GRÁFICO E O MEMORIAL DESCRITIVO E ESPECIFICAÇÕES TÉCNICAS, PREVALECE A INFORMAÇÃO CONTIDA NO MEMORIAL REFERENCIAL
 - PLANILHA DE QUANTITATIVOS
 - MEMORIAL DESCRITIVO E ESPECIFICAÇÕES TÉCNICAS

APROVAÇÃO

ARQUITETÔNICO

Título do Projeto: ESCOLA LOCALIDADE DE TOCA DA ONÇA
Proprietário: PREFEITURA MUNICIPAL DE SÃO JOSÉ DO CERRITO
Endereço do Obra: Localidade de Toca da Onça - Interior

Assinatura: **PREFEITO - JOSÉ DIRCEU DA SILVA**

Engº Civil: **Nilson do Prado Rodrigues - CRC-SC 172357-5**

Autor do Projeto: _____

OBSERVAÇÕES:		ESCALA	
ÁREA ADMINISTRATIVO:	ÁREA = 119,37 M²	INDICADA	ARQ
ÁREA SALA E OUTROS:	ÁREA = 427,74 M²	INDICADA	PRONHA
Área total da Edificação Escolar	A= 547,11m²	DESENHISTA	1/A
		NILSON	